



EXAMEN DE APTITUD PARA LA OBTENCIÓN DE LA LICENCIA DE CAZA EN LA REGIÓN DE MURCIA (C1)

Fecha: 10/4/2019

EJERCICIO TEÓRICO: La evaluación de la parte teórica consta de un examen tipo test de 30 preguntas con cuatro respuestas alternativas en las que solo una es la verdadera, teniendo en cuenta que por cada tres preguntas mal se descuenta 1 bien. Se dispondrá de un máximo de 60 minutos.

1.- En las Zonas Especiales de Protección para las Aves (ZEPA): (señalar la correcta)

- a) Está prohibido cazar
- b) Se autoriza la caza siempre y cuando no disponga lo contrario el Plan de Gestión de la ZEPA
- c) Solo se permite la caza de especies que no sean aves
- d) Solo se puede cazar por daños en la agricultura

2.- Según la Ley 7/1995, de 21 de abril, de la Ley de la Fauna Silvestre de la Región de Murcia, el lince es una especie: (señalar la correcta)

- a) Cinegética en la Región de Murcia
- b) Es una especie abundante en la Región de Murcia
- c) Es una especie catalogada como en Peligro de Extinción
- d) Que se hibrida con facilidad con el gato montés

3.- La ley de caza de la Región de Murcia es del año: (señalar la correcta)

- a) 1988
- b) 2008
- c) 2003
- d) 2018

4.- Según la Orden de 26 de abril de 2018, de la Consejería de Empleo, Universidades, Empresa y Medio Ambiente sobre periodos hábiles de caza para la temporada 2018/2019 en la Comunidad Autónoma de la Región de Murcia, el descaste del conejo, se realiza: (señalar la correcta)

- a) Es un tipo de caza prohibido en la Región de Murcia
- b) Se realiza en invierno

- c) Se realiza solo en el mes de febrero
- d) Se realiza desde el 10 de junio hasta el 2 de septiembre

5.- La limpieza de las instalaciones de nuestras aves de cetrería (señalar la correcta):

- a) No es importante, y estas aves aguantan bien la falta de ventilación
- b) Es conveniente realizar la desinfección a diario con cal viva
- c) Debe mantenerse limpio a diario
- d) No hace falta hacerla a diario y se les puede dejar la comida y heces tres días.

6.- Según la Ley 7/2003, de 12 de noviembre, de Caza y Pesca Fluvial de la Región de Murcia, para cazar legalmente en la Comunidad Autónoma de la Región de Murcia, es necesario estar en posesión de los siguientes documentos: (señalar la incorrecta)

- a) Seguro del coche
- b) Tarjeta de filiación al coto, autorización escrita del titular cinegético, arrendatario o persona que ostente su representación.
- c) Seguro de daños propios por accidente sobrevenido durante la práctica deportiva.
- d) Seguro obligatorio de responsabilidad civil del cazador.

7.- Según la Orden de 26 de abril de 2018, de la Consejería de Empleo, Universidades, Empresa y Medio Ambiente sobre periodos hábiles de caza para la temporada 2018/2019 en la Comunidad Autónoma de la Región de Murcia, cazar ilegalmente una cabra montés (señalar la correcta)

- a) No supone ninguna restricción pues colabora en el control de la sarna sarcóptica.
- b) No supone ninguna valoración a efectos de indemnización
- c) Se establece la siguiente valoración en la Región de Murcia a efectos de indemnización complementaria, por pieza de caza cobrada ilegalmente o incumpliendo las normas fijadas en el condicionado de la autorización expedida por Órgano Directivo en materia de caza, sin perjuicio de las indemnizaciones que, con carácter general, correspondan y estén establecidas legalmente: Cabra montés: macho 12.000 €
- d) La cabra montés no es una especie cinegética en la Región de Murcia

8.- Según la Orden de 26 de abril de 2018, de la Consejería de Empleo, Universidades, Empresa y Medio Ambiente sobre periodos hábiles de caza para la temporada 2018/2019 en la Comunidad Autónoma de la Región de Murcia, cuál de las siguientes especies no es cinegética (señalar la correcta)

- a) Corneja (*Corvus corone*)
- b) Conejo (*Oryctolagus cuniculus*)
- c) Gaviota patiamarilla (*Larus cachinnans*)
- d) Zorzal alirrojo (*Turdus iliacus*)

9.- Si el ave se moja y aparece síntoma de hipotermia porque el ave tiritita: (señalar la correcta)

- a) No hay ningún problema y se puede seguir cazando
- b) El ave se seca mediante el vuelo, y es conveniente seguir cazando
- c) Se debe parar el vuelo y llevar el ave al vehículo para secarla con la calefacción
- d) Se seca un poco con un paño seco y se sigue cazando.

10.- Según la Orden de 26 de abril de 2018, de la Consejería de Empleo, Universidades, Empresa y Medio Ambiente sobre periodos hábiles de caza para la temporada 2018/2019 en la Comunidad Autónoma de la Región de Murcia, el faisán se puede cazar: (señalar la correcta)

- a) Es una especie no cinegética en la Región de Murcia
- b) La caza del faisán solo podrá practicarse en los cotos intensivos de caza que dispongan de la autorización correspondiente
- c) Se puede soltar y cazar en cualquier coto de la Región
- d) Es una especie invernante, y solo se puede cazar en puestos fijos.

11.- Según la Orden de 26 de abril de 2018, de la Consejería de Empleo, Universidades, Empresa y Medio Ambiente sobre periodos hábiles de caza para la temporada 2018/2019 en la Comunidad Autónoma de la Región de Murcia, la caza de la tórtola turca en la Región de Murcia solo está permitida en (señalar la correcta):

- a) Cotos sociales.
- b) No es una especie cinegética
- c) Cotos privados.
- d) Cotos intensivos.

12.- Respecto a las egagrópilas: (señalar la correcta)

- a) No contienen restos de huesos
- b) Nunca daremos de comer a nuestra ave, si no ha expulsado la egagrópila del día anterior
- c) No es necesario dejar la caperuza muy amplia para permitir el paso de la egagrópila si el día anterior ha comido mucho.
- d) Aunque la egagrópila pase mucho tiempo en el tracto digestivo, no puede aumentar la población bacteriana y las toxinas no pueden matar al ave.

13.- Una pihuela vieja y endurecida, puede (señalar la correcta):

- a) no supone ningún problema
- b) puede dañar la piel de las patas
- c) es preferible que sean viejas y endurecidas para que tengan más resistencia
- d) son preferibles, pues el ave estará adaptadas a ellas

14.- Para reducir el espesor de la cutícula de la mucosa estomacal de kaolina en los halcones peregrinos (señalar la correcta):

- a) Es conveniente administrar 15 piedras cada 7 días
- b) Se desaconseja en todos los casos
- c) El espesor de la cutícula no se puede reducir de ninguna forma

d) Es conveniente dar 6-8 piedras del tamaño de un garbanzo y no más de una vez cada 15 días

15.- Según la Ley 7/2003 de Caza y Pesca Fluvial de la Región de Murcia la superficie mínima de un coto privado de caza menor es de (señalar la respuesta correcta):

- a) 250 hectáreas
- b) 350 hectáreas
- c) 450 hectáreas
- d) 500 hectáreas

16.- La vigencia máxima de los planes de ordenación cinegética según la Ley 7/2003 de Caza y Pesca de la Región de Murcia es de (señalar la correcta):

- a) 1 año
- b) 2 años
- c) 5 años
- d) 10 años

17.- El ratonero de cola roja (*Buteo jamaicensis*), es un ave (señalar la correcta):

- a) No apta para principiantes
- b) No es válido para pelo
- c) No puede cazar en terrenos con arbolado
- d) Que puede ser recomendada para principiantes

18.- La sarna sarcóptica es una enfermedad que está afectando especialmente en la Región de Murcia a (señalar la correcta):

- a) Ciervo
- b) Gamo
- c) Cabra montés
- d) Corzo

19.- Según la Ley 7/2003, de 12 de noviembre, de Caza y Pesca Fluvial de la Región de Murcia, el uso del hurón para capturar conejos se puede realizar (señalar la correcta):

- a) Está permitido libremente teniendo la licencia de caza G
- b) Solo para evitar daños agrícolas o mantener el equilibrio biológico, previa justificación, requiriendo autorización de la Consejería competente
- c) Está prohibido en todos los casos.
- d) Se puede llevar 4 hurones en combinación con perro y con la licencia S.

20.- Las enfermedades más comunes en aves rapaces son (señalar la correcta):

- a) Parásitos (coccidios, tricomoniasis)
- b) Virus
- c) Hongos
- d) Sarna

21.- El ala de las aves de cetrería, (señalar la correcta):

- a) Tiene 3 zonas
- b) Tiene 4 zonas
- c) Tiene 2 zonas: la mano y el brazo
- d) Tiene 5 zonas

22.- Según la Ley 7/2003, de 12 de noviembre, de Caza y Pesca Fluvial de la Región de Murcia, ¿a qué distancia de un edificio habitado se podrá cazar? (señalar la correcta):

- a) 150 metros
- b) 250 metros
- c) 500 metros
- d) 50 metros

23.- Las señales de segundo orden que se colocan en el perímetro de los cotos intensivos de caza (señalar la correcta):

- a) Son de color blanco y negra
- b) Son de color amarillo y blanco
- c) Son de color rojo y blanco
- d) Llevan una chapa con el número de la matrícula del coto

24.- El gavilán (*Accipiter nisus*) (señalar la correcta):

- a) Es una especie muy adecuada para principiantes
- b) Necesita grandes espacios para cazar y ser entrenado
- c) Es una de las rapaces más difíciles de manejar y cuidar en cetrería
- d) Es difícil que baje de peso.

25.- El registro de aves de cetrería, se realiza en (señalar la correcta):

- a) El SOIVRE
- b) La Dirección General de Medio Natural, Oficina Regional de Caza y Pesca Fluvial
- c) La Dirección General de Deportes
- d) En la Guardia Civil

26.- Las aves utilizadas en cetrería y competiciones cetreras se distinguen en dos grupos: (señalar la correcta):

- a) Medio vuelo (especies y subespecies de halcones y sus híbridos) y las de alto vuelo (azores, gavilanes, buteos y otras rapaces y sus híbridos).
- b) Alto vuelo (azores, águilas, gavilanes, buteos y otras rapaces y sus híbridos) y las de bajo vuelo (especies y subespecies de halcones y sus híbridos).
- c) Alto vuelo (especies y subespecies de halcones y sus híbridos) y las de bajo vuelo (azores, águilas, gavilanes, buteos y otras rapaces y sus híbridos).

d) Ninguna de las anteriores.

27.- La glándula uropigial en las rapaces que se utilizan en cetrería está situada en (señalar la correcta):

- a) En el obispillo
- b) En la cloaca
- c) En el vientre
- d) En el pileo

28.-Cuál de las siguientes palomas, no es una especie cinegética (señalar la correcta):

- a) Todas las palomas son especies cinegéticas
- b) Paloma zurita
- c) Paloma bravía
- d) Paloma torcaz

29.- Según la Orden de 26 de abril de 2018, de la Consejería de Empleo, Universidades, Empresa y Medio Ambiente sobre periodos hábiles de caza para la temporada 2018/2019, ¿entre qué horario se puede cazar? (señalar la correcta):

- a) Queda prohibido cazar fuera del período comprendido entre una hora antes de la salida del sol y una hora después de la puesta. Esta prohibición queda sin efecto en aquellas modalidades de caza nocturna expresamente autorizadas.
- b) Se puede cazar a cualquier hora
- c) Dos horas antes de la salida del sol y dos horas después de la puesta del sol
- d) Tres horas antes de la salida del sol y tres horas después de la puesta

30.- En la crianza de muda abierta (señalar la correcta):

- a) Se realiza sin luz
- b) No se realiza en cámaras de cría
- c) Los pollos ven todo lo que ocurre fuera de las cámaras de cría
- d) No existe contacto con los humanos



EXAMEN DE APTITUD PARA LA OBTENCIÓN DE LA LICENCIA DE CAZA EN LA REGIÓN DE MURCIA (C1)

Fecha: 10/4/2019

EJERCICIO PRÁCTICO: La evaluación de la parte práctica consta de un examen tipo test de 30 preguntas con cuatro respuestas alternativas en las que solo una es la verdadera, y teniendo en cuenta que por cada tres preguntas mal se descuenta 1 bien. Se dispondrá de un máximo de 60 minutos.

1.- ¿Cuál es la siguiente especie cinegética? (señalar la correcta):



- a) Corneja
- b) Zorzal real
- c) Urraca
- d) Grajilla

2.- Dentro de las especies amenazadas en la Región de Murcia, la siguiente imagen corresponde a (señalar la correcta):



- a) Cernícalo primilla.
- b) Águila perdicera.
- c) Aguilucho cenizo.
- d) Charrancito.

3.- Dentro de las especies amenazadas en la Región de Murcia, la siguiente imagen corresponde a (señalar la correcta):



- a) Alcaraván.
- b) Charrancito.
- c) Ganga.
- d) Sisón.

4.- Dentro de las especies cinegéticas de caza menor en la Región de Murcia, la siguiente imagen corresponde a (señalar la correcta):



- a) Paloma torcaz.
- b) Paloma bravía.
- c) Paloma zurita.
- d) Tórtola europea

5.- Dentro de las especies cinegéticas de caza menor en la Región de Murcia, la siguiente imagen corresponde a (señalar la correcta):



- a) Grajilla
- b) Codorniz
- c) Urraca
- d) Zorzal real

6.- Dentro de las especies cinegéticas de caza mayor, la siguiente imagen corresponde a (señalar la correcta):



- a) Corzo
- b) Muflón
- c) Cabra montés
- d) Arrui

7.- Dentro del grupo de enfermedades que habría que comunicar y que afectan a las especies de ungulados, la siguiente imagen corresponde a (señalar la correcta):



- a) Triquinosis en arrui
- b) Tularemia en muflón
- c) Enfermedad Hemorrágico Vírica en cabra montés
- d) Sarna en cabra montés

8.- El código ético del cetrero (señalar la correcta):



- a) Tiene 5 apartados: 1. Antes de tener un ave de presa, 2. El cetrero y sus aves, 3. El Cetrero y la caza. 4. El cetrero y los demás y 5. El cetrero y la ley
- b) No existe este código ético
- c) Es muy amplio y no tiene apartados diferenciados
- d) Tiene 2 apartados

9.- Dentro de las señales de segundo orden, la siguiente imagen corresponde a (señalar la correcta):

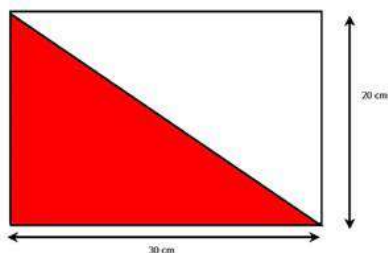

- a) Coto de caza menor
- b) Zona de reserva.
- c) Coto deportivo
- c) Zona de caza intensiva.

10.- Para el control ocasional de predadores se pueden emplear con autorización métodos de captura homologados, la siguiente imagen corresponde a (señalar la correcta):



- a) Lazo propulsado tipo Collarum.
- b) Caja selectiva para gato asilvestrado.
- c) Caja-trampa metálica para urracas.
- d) Wisconsin al paso.

11.- La caja trampa para la captura del zorro es (señalar la correcta):



- a) Un método legal para la captura de carnívoros
- b) Un método legal pues se puede soltar si no es un zorro lo que ha caído
- c) Un método no homologado e ilegal
- d) Un método de control de predadores específico para el zorro

12.- Los ceptos para la captura de zorros o perros asilvestrados según la Ley 7/2003 de Caza y Pesca Fluvial de la Región de Murcia, es (señalar la correcta):



- a) Un método homologado y legal
- b) Un método legal de captura que se puede utilizar con autorización
- c) Un método prohibido
- d) Un método de control de predadores muy selectivo

13.- Las especies cinegéticas objeto de homologación pertenecen a la caza mayor, la siguiente imagen corresponde al trofeo de (señalar la correcta):

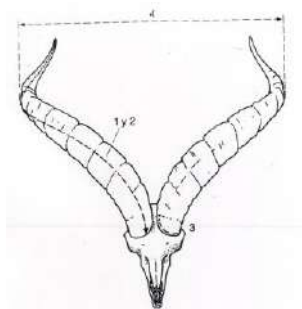

- a) Muflón.
- b) Corzo.
- c) Rebeco.
- d) Cabra montés.

14.- En altanería, orientamos el halcón pico a viento (señalar la correcta):



- a) Siempre se orienta con viento a favor, en cola
- b) Para que el ave esté cómoda y salga en contra del viento lo que ayuda a ganar altura
- c) Da igual la dirección del viento
- d) En esos momentos y al alzar el puño, nunca defecan

15.- Indica qué raza de perro es el de la fotografía (señalar la correcta):



- a) Es un pointer
- b) Es un braco
- c) Es un setter
- d) Es un bretón

16.- La siguiente imagen corresponde a (señalar la correcta):



- a) Es un perro de rastro vivo.
- b) Es un perro de rastro de sangre.
- c) Es un perro de rastro de acoso y persecución.
- d) Es un perro de muestra

17.- Según el comportamiento ético del cazador y el correcto uso de las imágenes en las redes sociales (señalar la correcta):



- a) Es correcto alardear de los animales cazados
- b) No hay ningún problema ético por matar los animales y no aprovechar su carne
- c) Es correcto hacerse fotos con los animales abatidos y poner la pata encima como muestra de superioridad.
- d) Siempre hay que tener respeto hacia los animales abatidos y se debe de aprovechar su carne.

18.- En la siguiente imagen aparece una especie cinegética según la Orden de 26 de abril de 2018, de la Consejería de Empleo, Universidades, Empresa y Medio Ambiente sobre periodos hábiles de caza para la temporada 2018/2019 en la Región de Murcia (señala la correcta):



- a) Paloma bravía.
- b) Tórtola europea
- c) Zorzal blanco
- d) No es especie cinegética

19.- Las redes se pueden utilizar según la Ley 7/2003 de Caza y Pesca Fluvial de la Región de Murcia (señalar la correcta):



- a) La utilización de las redes se puede hacer con la licencia G
- b) Las redes verticales, se pueden utilizar sin ninguna prohibición para la captura de perdices.
- c) Las redes verticales es un método de captura prohibido para la caza
- d) Es una actividad autorizada pues permite soltar las especies que no aprovechamos.

20.- La captura de pardillo común (*Carduelis cannabina*) en la Región de Murcia (señalar la correcta):



- a) Es una actividad legal
- b) Sólo se pueden capturar legalmente en los nidos mientras son pollos
- c) Sólo se autoriza su captura con visco
- d) Es una actividad no autorizada

21.- La caza de conejo con hurón en la Región de Murcia según la Ley 7/2003 de Caza y Pesca Fluvial de la Región de Murcia (señalar la correcta):



- a) Es una actividad prohibida si no se lleva un azor
- b) Es una actividad legal sin restricciones
- c) Se puede utilizar para evitar daños agrícolas, requiriendo autorización
- d) Es una actividad legal sin restricciones pero solo se pueden llevar 8 hurones

22.- En base a la Orden 8 abril 1987 (Consejería de Agricultura, Ganadería y Pesca). Caza. Regularización, legalización, y tenencia de aves rapaces destinadas a la cetrería (señalar la correcta):



- a) El documento de Registro en la Dirección General de Medio Natural no es necesario
- b) Solo es necesario el documento de registro, cuando se va a practicar cetrería con el ave.
- c) Tienen que tenerlos todas las aves rapaces que están en cautividad
- d) El documento de Registro, lo emite el ORNIS

23.- El buen halcón altanero gana altura batiendo alas sin planear (señalar la correcta):



- a) El buen halcón vuela con la ayuda de las térmicas
- b) Aunque vuelen con térmicas, el halcón no se hace vago
- c) No tiene importancia las térmicas y no afecta a los halcones
- d) Se debe practicar altanería cuando las térmicas sean escasas o nulas

24.- El certificado de cría en cautividad en base al Reglamento (CE) 338/97 y el 865/2006 (señalar la correcta):



- a) Lo emite el SOIVRE y contiene el número de anilla
- b) Lo emite la Dirección General de Medio Natural
- c) Lo emite el Ministerio de Defensa
- d) Lo emite el SOIVRE y no viene el número de anilla

25.- Dentro de las aves rapaces empleadas en cetrería distinguimos entre aves de bajo vuelo y de alto vuelo, la siguiente imagen corresponde al Águila de Harris (señalar la correcta):



- a) No es un ave cetrera.
- b) Es un ave de bajo vuelo.
- c) Es un ave de alto vuelo.
- d) Ninguna de las anteriores.

26.- Dentro de las aves rapaces empleadas en cetrería distinguimos entre aves de bajo vuelo y de alto vuelo, la siguiente imagen corresponde al Halcón Gerifalte (señalar la correcta):



- a) No es un ave cetrera.
- b) Es un ave de bajo vuelo.
- c) Es un ave de alto vuelo.
- d) Es de la familia *Strigidae*.

27.- En la siguiente imagen aparece la glándula uropigial mediante la cual estas rapaces secretan una sustancia aceitosa para el oleado (señalar la correcta):



- a) Esta glándula no se encuentra en el obispillo
- b) La glándula está en el obispillo.
- c) Esta glándula no es la uropigial sino la pineal
- d) Esta glándula no es la uropigial sino la pituitaria

28.- Las hembras empleadas en cetrería son en líneas generales (señalar la correcta):



- a) Más grandes que los machos
- b) Más pequeñas que los machos
- c) Tienen más garras que los machos
- d) Da igual que sean macho o hembra pues podemos cazar las mismas presas

29. La siguiente imagen, se puede corresponder con un azor hembra (señalar la correcta):



- a) Podría ser un buho macho o hembra, ya que ambos tienen las mismas capacidades en la caza
- b) No, una hembra de azor no puede sujetar a una liebre porque tiene pelo
- c) No. La rapaz de la imagen es un ratonero
- d) Si, ya que al azor macho le es más difícil cazar una liebre mientras que al ser más ágil puede cazar más fácilmente una perdiz

30.- En la siguiente imagen aparece un (señalar la correcta):



- a) Halcón sacre (*Falco cherrug*)
- b) Cernícalo gerifalte (*Falco tinnunculus*)
- c) Cernícalo americano (*Falco sparverius*), donde ambos sexos tienen el mismo tamaño
- d) Halcón peregrino (*Falco peregrinus*)

Fecha: 10/4/2019



EXAMEN DE APTITUD PARA LA OBTENCIÓN DE LA LICENCIA DE CAZA EN LA REGIÓN DE MURCIA (C1)

EJERCICIO TEÓRICO

PREGUNTA	a	b	c	d
1		X		
2			X	
3			X	
4				X
5			X	
6	X			
7			X	
8	X			
9			X	
10		X		
11		X		
12		X		
13		X		
14				X
15	X			
16			X	
17				X
18			X	
19		X		
20	X			
21			X	
22	X			
23			X	
24			X	
25		X		
26			X	
27	X			
28		X		
29	X			
30			X	

EJERCICIO PRÁCTICO

PREGUNTA	a	b	c	d
1			X	
2	X			
3	X			
4	X			
5				X
6				X
7				X
8	X			
9				X
10	X			
11			X	
12			X	
13				X
14		X		
15				X
16				X
17				X
18				X
19			X	
20				X
21			X	
22		X		
23				X
24	X			
25		X		
26			X	
27		X		
28	X			
29				X
30			X	